



NÓMADA

H O S T E L

San Vicente de la Barquera, Cantabria

CATÁLOGO DE TARIFAS GRUPOS
SEP 2025/ SEP 2026



📍 San Vicente de la Barquera

HOSTEL
NÓMADA

ALBERGUE hasta 46
plazas situado en el
casco antiguo de San
Vicente de la Barquera,
en la provincia de
Cantabria.

S	T.M.	T.A.
AD	25.00€	30.00€
MP con picnic	34.00€	39.00€
MP con comida o cena	40.00€	45.00€
PC con comida ó cena + picnic	49.00€	54.00€

PRECIOS PARA GRUPOS EN
€/DÍA/PERSONA.

ROPA DE CAMA y TOALLA NO INCLUIDA

AD: Alojamiento + desayuno básico

MP: Alojamiento + media pensión
+ cena (o picnic)

PC: alojamiento + desayuno básico
+ comida o picnic + cena

SERVICIOS EXTRA	
ROPA DE CAMA	5.00€/muda
TOALLA	3.00€/unidad
DESAYUNO MADRUGADOR	+3.00€ sobre AD
PICNIC MADRUGADOR	+2.00€ sobre picnic

SERVICIOS EXTRA	
PICNIC	9.00€
MERIENDA	3.00€
LATE CHECK-IN	50.00€ hasta las 00:00h
LAVANDERÍA	8.50€ lava-seca máx 5kgs

Importante a tener en cuenta:

- Check-in (llegada): 14:30-20:00h. Check-out (salida): las habitaciones se abandonarán antes de las 10:00h am. los días de check-out, no se da servicio de comida (pero si hay posibilidad de picnic cuando se solicita).
- Hora de desayuno: de 07:00 h a 8.30h.
- Se consideran grupos las reservas a partir de una noche y de más de 15 personas.
- Las reservas de grupos se harán por correo electrónico o telefónicamente. No bloquear las plazas online, especialmente si se desea exclusividad,

Las distintas opciones de alojamiento y manutención en el albergue son:

AD: Alojamiento y desayuno básico.

MP: Media pensión: alojamiento + desayuno básico + cena. La MP no admite el cambio de la cena por la comida (en ese caso sería un AD + 1 comida extra), pero si admite el cambio de la cena por picnic (previo aviso y diciendo para qué hora se necesita llevar el picnic).

PC: Pensión completa: alojamiento + desayuno básico + comida o picnic + cena. El cambio de comida por picnic, siempre previo aviso y diciendo para qué hora se necesita llevar el picnic.

Observaciones respecto a la manutención:

Desayuno básico: leche fría o caliente con cacao soluble o café o té, azúcar, pan tostado, margarina, mermelada, cereales, avena y yogurt. Horario a concretar (desde las 07:00 a máximo las 08.30h).

Desayuno Madrugador: desayuno básico en horario desde las 06:00h (siempre con previo aviso de 24h, y concretando hora fija y abonando el suplemento correspondiente).

Comida: dos platos (algún menú podría ser de plato único) + postre, pan y agua. Horario a concretar (desde las 13:00 a máximo las 14:30h).

Comida PICNIC: bolsita con bocadillo baguette (interior cocinado: bacon con queso, etc.) o bocadillo baguette (fiambre con o sin vegetales) + pieza de fruta + choco-snack + servilleta + botella de agua (se entrega tras el desayuno entre las 07:00-08:30h; se puede contratar desde las 07:00h am con el suplemento correspondiente. Los días de picnic han de concertarse al menos con 10 días de antelación.

Merienda: bocadillo de crema de cacao, embutido, paté o queso, o pieza de bollería + bebida.

Cena: plato combinado con tres elementos + postre; pan y agua Horario a concretar (desde las 19:30 a máximo las 21:00h).

- El menú es fijo sin posibilidad de opción (concretados un mes antes de la llegada).
- Posibilidad de **dietas especiales para alérgicos e intolerantes** sin coste adicional, previo aviso con la suficiente antelación de las necesidades (al menos 72 h antes de la fecha de entrada) y presentación de un informe médico oficial (en caso de no presentar informe médico, la dieta especial para alérgico se gestionará como otra dieta especial con su suplemento correspondiente en la tarifa). En estos casos, la responsabilidad del albergue se limita a la elaboración de las dietas especiales (pero no realiza la supervisión de las mismas durante el consumo). Es responsabilidad de los acompañantes la entrega de las dietas especiales a los comensales que correspondan así como el controlar que los comensales con dietas especiales no consuman de aquellas comidas que no les correspondan.
- El albergue no se responsabiliza de alergias extremas donde además del menú puede verse afectado por el resto del entorno.
- Para extras no alérgicos (leches especiales u otros productos no detallados) informar con 10 días de antelación.
- **Otras dietas especiales** (vegetarianos, veganos, halal, etc.) además de comunicarlo previamente con más de 72 h antes de la fecha de entrada, si se desea un menú diferente, éste tiene un coste adicional de +3,00 €/pax/menú (IVA incluido).
- Las cantidades en los menús se preparan acorde a las edades. Las tarifas que incluyen manutención, no dan derecho a repetir menú; no obstante, las cantidades que se preparan desde cocina son siempre algo superiores por lo que si hay remanentes, éstos se ofrecen de forma totalmente gratuita a los comensales que lo deseen hasta agotar existencias.
- Los servicios básicos en el comedor del albergue incluyen agua (no embotellada) y no incluyen café. Si en algún momento se desea agua embotellada, refrescos, vino, casera, etc. hay que solicitarlo previa reserva, para los días y/o grupos concretos (bajo presupuesto).
- Los horarios de desayuno, comida o cena son concretos y han de respetarse según programa o presupuesto. Los grupos han de concretar un horario fijo entre los siguientes: desayunos entre 7:00-09:30h, comidas entre 13:00-14:30h y cena entre 19:30-21:00h. No se toleran impuntualidades sin previo aviso; los retrasos esporádicos, pueden ocurrir, pero si no se avisa antes, se pierde el servicio pasados 15 min. de retraso sin previo aviso

Observaciones respecto al alojamiento

- Hora de entrada (check-in): entre las 14:30-20:00h. con posibilidad de contratar "late check in".
- Late check-in GRUPOS: lleva un suplemento de 50€; con el pago de este suplemento, la recepción aguarda la llegada del grupo hasta máximo las 00:00h (si se llega más tarde, el importe a abonar será de 100€).
- Check-out: el día de salida, las instalaciones se abandonarán antes de las 10:00h para que pueda entrar el servicio de limpieza (independientemente de tener contratados otros servicios a posteriori). En caso contrario, se abonará el importe de otra estancia en AD.
- Ropa de Cama: sábana superior + saco sábana + edredón o manta según la estación del año;
- El servicio de limpieza del albergue, no hace camas por lo que si los alojados desean encontrarse la cama hecha deberán hacerla ellos mismos. Las personas con problemas de contención, deberán traer medidas protectoras (pañales, protectores, etc.); en caso de "fuga" los responsables deberán de abonar la muda correspondiente.
- Alquiler de Toalla: cuando se contrata, obligatorio hacerlo a razón de 1 cada 2 noches; no se permite el uso de esta toalla en la playa. Darle este uso implicará la compra de la misma (6,00 €/unidad - IVA incluido).
- Servicio de limpieza: Durante la estancia del grupo, el personal del albergue se encarga de realizar el servicio de limpieza de zonas comunes y baños una vez al día. Las habitaciones quedan exentas de limpieza diaria. Se ofrecen utensilios de limpieza para que el grupo se autogestione durante la estancia en esta zona.
- Los dormitorios disponen de al menos un enchufe por persona y se dispone de taquillas fuera de las habitaciones.

Horarios generales

- Horario de atención telefónica en recepción (de lunes a domingo): 9:00h-20:00h. de Abril a Octubre. Horario de 10:00 horas a 13 horas en los meses de noviembre y Marzo.
- El hostel tendrá servicio de atención personal a la hora del check-in, comidas y check-out. Los horarios fuera de estos rangos habrá atención telefónica.
- Fuera del horario de atención, en la recepción existe un nº de teléfono para atender exclusivamente emergencias.
- Hay videovigilancia;

Fianzas y contratos:

- Los grupos deberán aportar, a modo de fianza, 150 €/día que se cargará en la proforma para el pago. La devolución del importe correspondiente se realizará por el mismo método usado por el cliente en un plazo máximo de 96 horas tras el check-out, siempre y cuando no se produzcan desperfectos ocasionados por el incumplimiento de las normas; si por este motivo (ej. no respetar hora de silencio, realizar pintadas en paredes, camas, suelos, mesas, etc.) el albergue considera necesario poner una persona encargada o realizar servicios de limpieza/mantenimiento extras, los costes derivados se deducirán de la fianza y existe el derecho de admisión (posible la expulsión sin remuneración). NÓMADA HOSTEL redactará un informe que será enviado al cliente, con indicación de la cantidad pendiente a abonar y que se tomará de la fianza depositada; en dicho informe consta la descripción de los daños u otros conceptos por incumplimiento de normas, así como sus costes.
- Los dormitorios no tienen llave, por lo que es responsabilidad de los integrantes de la habitación dejar los objetos de valor en las taquillas.
- El hostel dispone de taquillas con llave.
- Para estancias de grupos de más de 5 noches con ocupación completa de la instalación, se firmará por ambas partes un contrato de prestación de servicios especificando todos los detalles.

NORMAS GENERALES DE NÓMADA HOSTEL

- PROHIBIDO fumar en los dormitorios y cualquier interior,
- PROHIBIDO el consumo de bebidas alcohólicas a menores de 18 años. Permitido a mayores de edad, siempre con moderación y si no conlleva el no cumplimiento del resto de normas.
- Para grupos alojados en el albergue en exclusividad a las 00:00 horas tendrá haber silencio. Para los grupos que compartan el albergue con otros alojados la hora de silencio será a las 23:00 horas. Los alojados respetarán las normas del albergue y en especial las referidas al ruido en el interior y exterior de las instalaciones. Ha de respetarse el resto de normas que puede verse en la diversa cartelería.
- La empresa no se hace responsable de pérdidas ni robos; existe un servicio de consigna para aquellos clientes que lo soliciten.
- Disponemos de un cajón de objetos perdidos. Si se quiere recuperar dicho objeto, pueden recogerlo en recepción o enviar un servicio de paquetería a recogerlo tras comunicarlo previamente por teléfono, email o whataspp. Los objetos se guardan durante 72h; después de ese tiempo, se reciclan o se eliminan.
- La ropa de cama, colchones y/o almohadas, no se pueden sacar en ningún momento del dormitorio. No mover el mobiliario tampoco.
- Está prohibido dar golpes en las paredes. Utilizar las puertas para entrar y salir.
- Se han de utilizar las papeleras y respetar el entorno natural en general. No sacar ni mover el mobiliario de dormitorios, aulas, etc.
- Se recomienda no usar secadores o planchas de pelo dentro de los dormitorios; pueden utilizarse en los baños públicos.
- El cuidado, vigilancia y responsabilidad de los niños y personas que forman el grupo, será única y exclusivamente de los adultos responsables que les acompañan (o de los contratantes). En ninguna ocasión será responsabilidad del personal del albergue.
- El albergue no suministra ningún tipo de medicación propia a los alojados

POLITICA DE BLOQUEO DE PLAZAS y/o SERVICIOS, PAGOS Y ANULACIONES DE NÓMADA HOSTEL

Moneda admitida es el euro. Todas las tarifas del presente catálogo están expresadas en euros (€).

CONDICIONES PARA EL BLOQUEO DE PLAZAS y/o SERVICIOS

- Para el bloqueo de plazas y/o servicios será necesario que el cliente realice un ingreso bancario al siguiente nº de cuenta: N° de cuenta bancaria: IBAN:ES07 2100 4594 5001 0016 2331 - BIC/SWIFT: CAIXESBBXXX, previo aviso.

Titular: Erika Andrea Chamero Lozano CIF: 47897568E

El ingreso de la reserva se realizará en un plazo inferior a siete días una vez recibido el presupuesto con los servicios solicitados (informar de la aceptación del presupuesto)

El ingreso del pago final se realizará tras recibir la proforma restante, según el periodo estipulado, antes del día de llegada (presentar justificante bancario).

Se abonará por servicio y gestión para el bloqueo de plazas y/o servicios el 25% del total del importe presupuestado acordado en la proforma.

Una vez ingresado el importe correspondiente, se deberá mandar justificante de pago por email info@nomadahostel.es. La factura del importe de la reserva, se expide una vez abonado el importe correspondiente.



CONDICIONES DE PAGO

El pago restante deberá hacerse al mismo nº de cuenta bancaria utilizado en el pago del importe para el bloqueo de plazas y/o servicios.

El periodo para realizar el abono total de la reserva será:

- Para grupos de 1 o 2 noches de estancia: un mes antes de la fecha de entrada.
- Para grupos entre 3 y 5 noches de estancia: 40 días antes de la fecha de entrada.
- Para grupos de 5 noches o más: 50 días antes de la fecha de entrada.

Una vez hecho el ingreso bancario, enviar al email info@nomadahostel.es el comprobante de pago.

La factura del importe restante, se expide una vez realizado el servicio y se envía por email.

ANULACIONES

Plazos sobre la fecha reservada de entrada del grupo.

Las anulaciones se comunicarán por escrito (email: info@nomadahostel.es). Las fechas son reservadas a la entidad que realiza el pago. El traslado de fechas se considera como un nuevo bloqueo de plazas y/o servicios, pero respetando los plazos de anulación sobre la contratación inicial. Para grupos que asistan en las fechas reservadas, pero no en su totalidad, se considerará anulación las plazas no asistentes comunicadas 30 días antes y con la opción de quitar dietas pero no el precio base de alojamiento/desayuno si el albergue ha sido cerrado para el grupo.

El aumento de plazas sobre las contratadas, será viable según disponibilidad y bajo petición.

1. Anulaciones con más de 10 meses: devolución del 100% del importe por gestión para el bloqueo de plazas y/o servicios.
2. Anulaciones con más de 8 meses: devolución del 50% del importe por gestión para el bloqueo de plazas y/o servicios.
3. Anulaciones con más de 6 meses: devolución del 25% del importe por gestión para el bloqueo de plazas y/o servicios.
4. Anulaciones con menos de 6 meses: no se procede a devolución de ningún tipo.

Esta política así como los servicios, sus detalles y las normas expuestas en este catálogo, se dan por leídas, comprendidas y aceptadas por parte del cliente en el momento en que se realiza el pago del importe correspondiente al bloqueo de plazas y/o servicios.

EXCLUSIVIDAD EN LAS INSTALACIONES

Dado que cada grupo tiene sus propias características según edad y necesidades, existe la opción de cerrar el albergue completo para un grupo.

En Temporada baja se puede cerrar el albergue en exclusiva para un grupo mínimo de dos noches de reserva y un mínimo de 25 personas alojadas en régimen de AD.

En temporada alta, el cierre del albergue en exclusiva para un grupo llevará de carga el total de plazas disponibles (44 plazas).

Se consideran grupos las reservas a partir de una noche y de más de 15 personas.

Temporada alta: Semana Santa, Puentes y desde el 1 de julio al día 15 de Septiembre.



Nómada es un Hostel situado en el casco antiguo de San Vicente de la Barquera, villa marinera caracterizada por su belleza en la provincia de Cantabria.

Tiene capacidad para grupos de hasta 46 personas. Las vistas desde su entrada a la ría de San Vicente y el Mar Cantábrico son su carta de presentación.

Dispone de una amplia recepción que da paso al salón, creado con diferentes zonas para que el espacio se adapte a ti. Por el salón y la habitación, podemos acceder al jardín privado. En él, encontramos mobiliario exterior y zona de secado de ropa al sol.

El hostel cuenta con una zona de office con menaje de cocina, lavamanos, microondas, tostadores, hervidor de agua y nevera para el uso de los alojados.

Las 50 plazas están distribuidas en 5 estancias, 3 pequeñas para responsables del grupo y dos grandes para el resto del grupo.

Cada cama tiene su pequeña privacidad, enchufe y cuenco abierto para posar objetos personales.

Ambas habitaciones son mixtas y siempre se puede adaptar el espacio a las necesidades del grupo si se quiere una organización concreta (siempre que se haya reservado en exclusividad).

Tiene dos baños completos, uno para mujeres y otro para hombres con un total de 8 duchas, 6 wc y 8 lavamanos.

Dispone de taquillas.

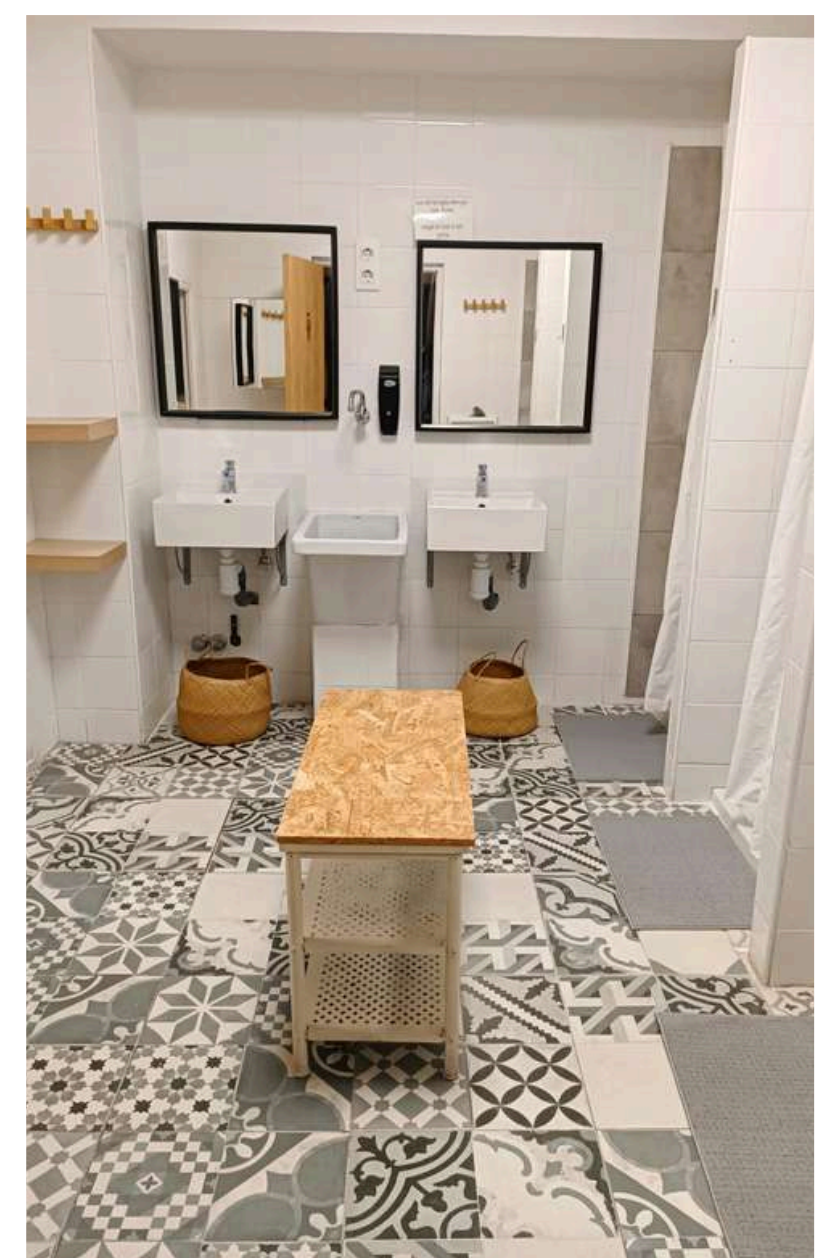
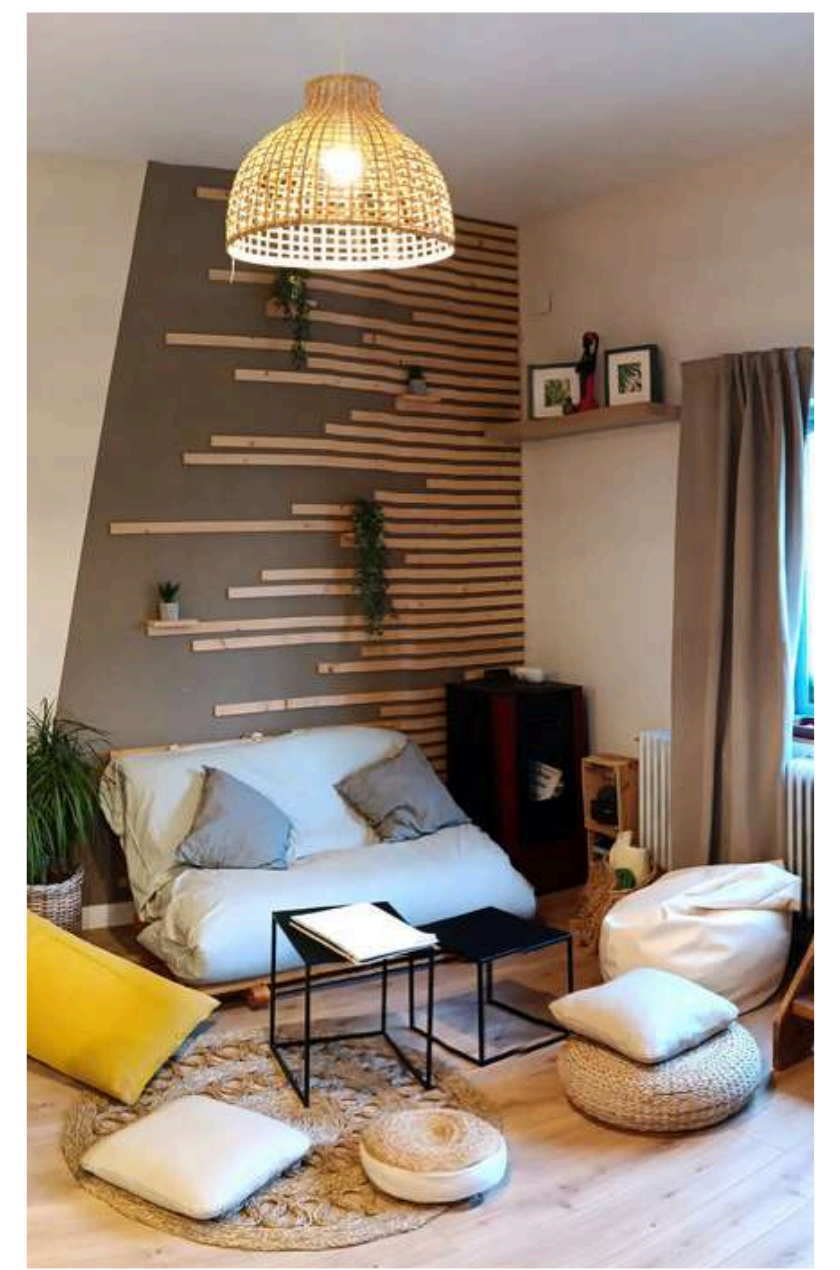

GALERÍA NÓMADA HOSTEL

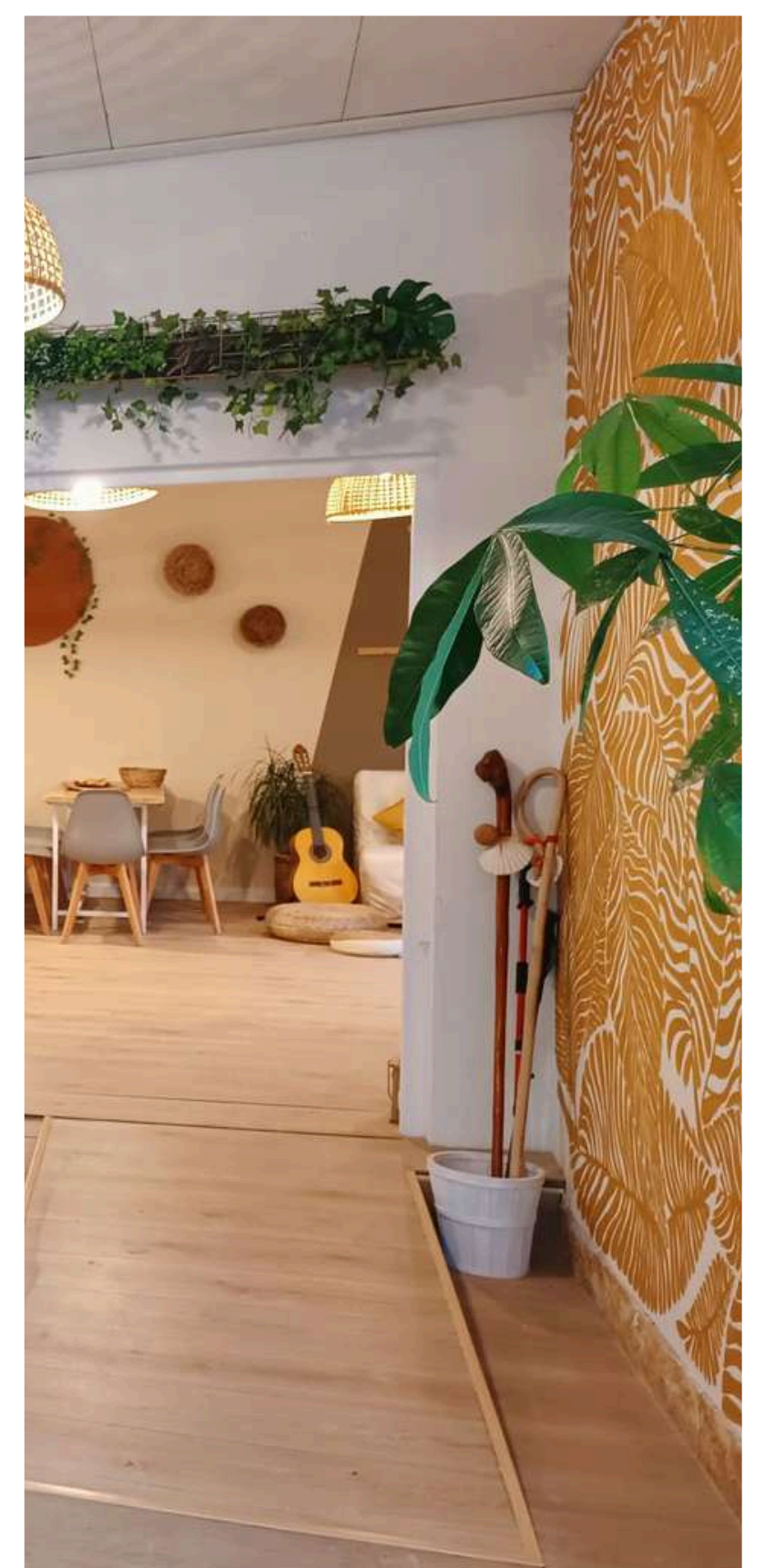

SAN VICENTE DE LA BARQUERA

San Vicente de la Barquera es una villa marinera situada en la costa occidental de Cantabria, rodeada de un entorno natural privilegiado y con un importante legado histórico y cultural. El pueblo se encuentra dentro del Parque Natural de Oyambre, un espacio protegido que combina marismas, rías, playas, dunas y praderas verdes, lo que lo convierte en un lugar ideal para que los escolares se acerquen a la naturaleza y aprendan sobre la biodiversidad de esta zona del norte de España.

Desde muchos puntos del pueblo se puede disfrutar de una vista única que combina el mar Cantábrico con los Picos de Europa al fondo, creando un paisaje espectacular que no deja indiferente.

El casco histórico de San Vicente de la Barquera, donde está ubicado nuestro hostel, está declarado conjunto histórico-artístico.

En resumen, San Vicente de la Barquera es un destino ideal para grupos escolares por su riqueza natural, histórica y cultural. Es un lugar donde los alumnos pueden aprender disfrutando, rodeados de naturaleza, historia viva y una tradición marinera que sigue muy presente en el día a día del pueblo. Desde Nómada Hostel ofrecemos un punto de partida perfecto para explorar todo lo que esta villa única tiene por descubrir.



SAN VICENTE DE LA BARQUERA - UBICACIÓN

El Hostel se encuentra a 5 minutos de la autovía A-8, lo que facilita la movilidad hacia otros puntos organizados.

Desde el alojamiento se puede ir a pie a los diferentes servicios que ofrece el pueblo.

Se encuentra a escasos 15 minutos de la playa más próxima a pie.



SAN VICENTE DE LA BARQUERA - UBICACIÓN

Nos encontramos en el Norte de España, entremedias de dos ciudades: a 45 minutos de trayecto por carretera de la ciudad de Santander y a 70 minutos de Oviedo.

Nuestro aeropuerto más cercano es Santander.

Existe la posibilidad de venir en transporte público mediante autobús y tren.

Si el transporte es en autobús privado, la parada es posible en el polideportivo del pueblo o en la estación de autobuses, y habrá que desplazarse a pie hasta el albergue durante 350 metros.

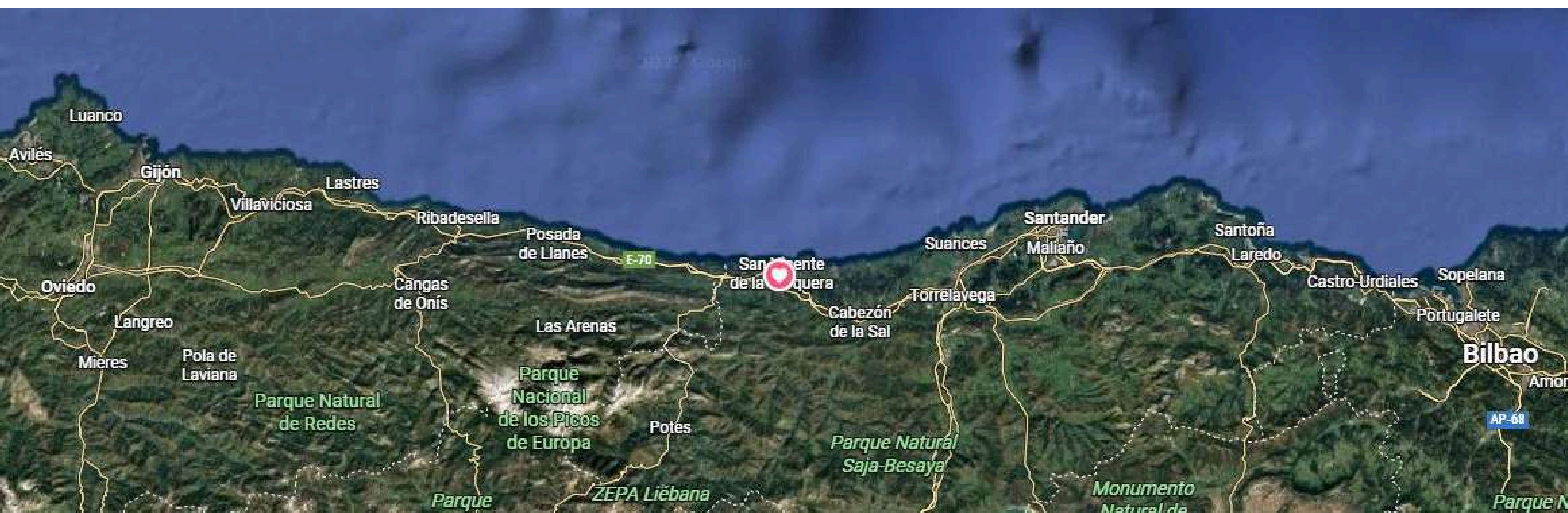

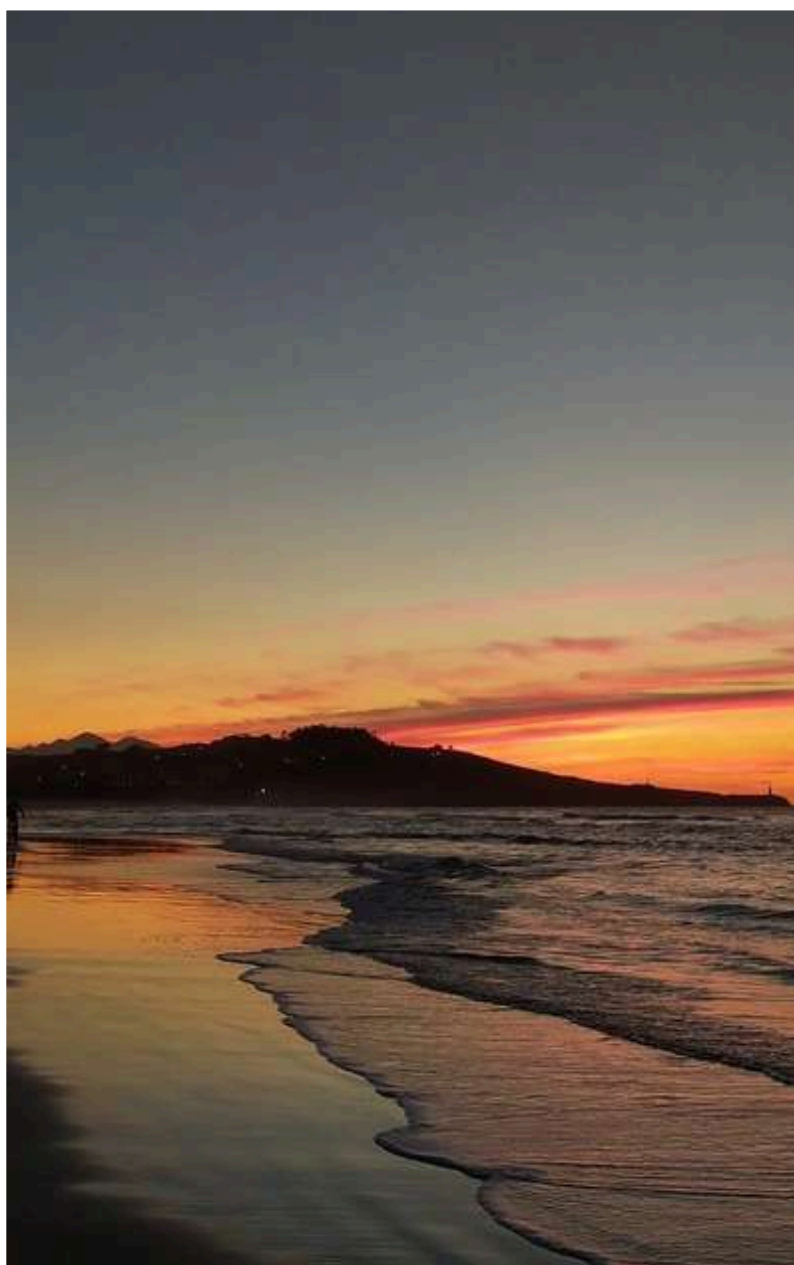

ACTIVIDADES DEPORTIVAS

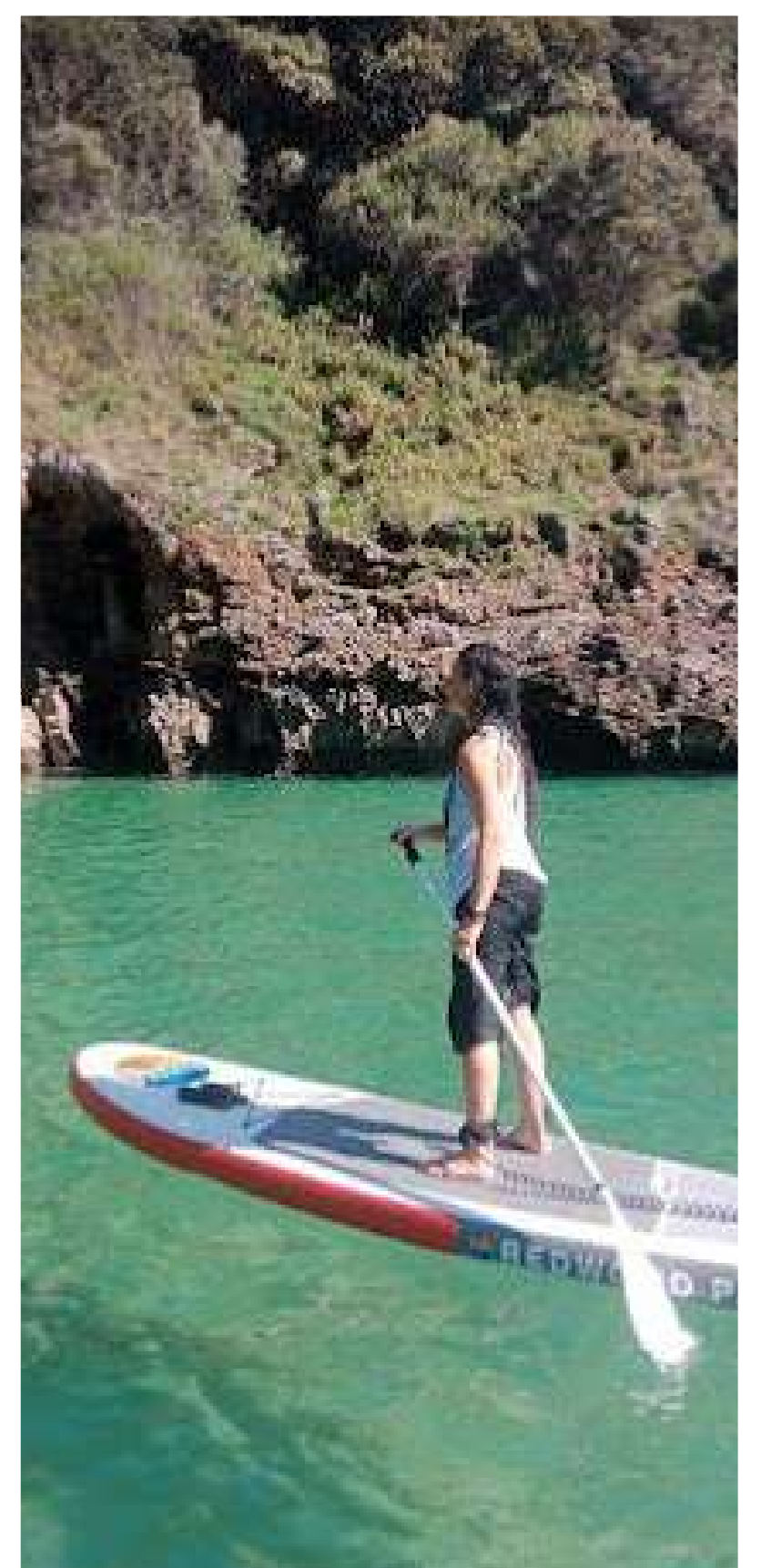

Cantabria ofrece un entorno natural privilegiado para el desarrollo de actividades deportivas al aire libre dirigidas a grupos escolares, con San Vicente de la Barquera como punto de partida ideal por su localización estratégica entre el mar, los ríos y la montaña.

Desde esta villa marinera se puede acceder fácilmente a experiencias deportivas muy variadas que combinan aventura, aprendizaje y contacto directo con la naturaleza.

Una de las actividades más populares es el surf y el paddel surf que puede practicarse en la playa del Rosal, una zona tranquila y segura ideal para la iniciación, donde monitores especializados guían a los alumnos en sus primeras experiencias con las olas.

Muy cerca de allí, en el Río Deva o en otros ríos, se puede practicar rafting, descenso de canoas y kayak en aguas tranquilas. Estas actividades son perfectas para desarrollar la coordinación y el trabajo en equipo mientras se recorren paisajes de gran belleza entre Picos de Europa y la costa.

Para los grupos que buscan un reto mayor, el barranquismo o vías ferratas en los alrededores del desfiladero de la Hermida ofrece una oportunidad única de descubrir cañones, saltos y toboganes naturales bajo la supervisión de guías profesionales, una experiencia que combina diversión con superación personal.

Otra opción muy enriquecedora es el trekking por la senda fluvial del río Nansa, una ruta accesible y de gran valor ecológico que permite a los escolares observar la flora y fauna local mientras se ejercitan en un entorno seguro.

Montar a caballo en Boria, una pequeña localidad cercana, permite a los alumnos vivir una experiencia diferente y respetuosa con los animales.

Todas estas actividades y muchas otras convierten a Cantabria en un destino ideal para viajes escolares activos, donde el deporte se convierte en una herramienta para la educación en valores, el desarrollo físico y la convivencia en grupo.

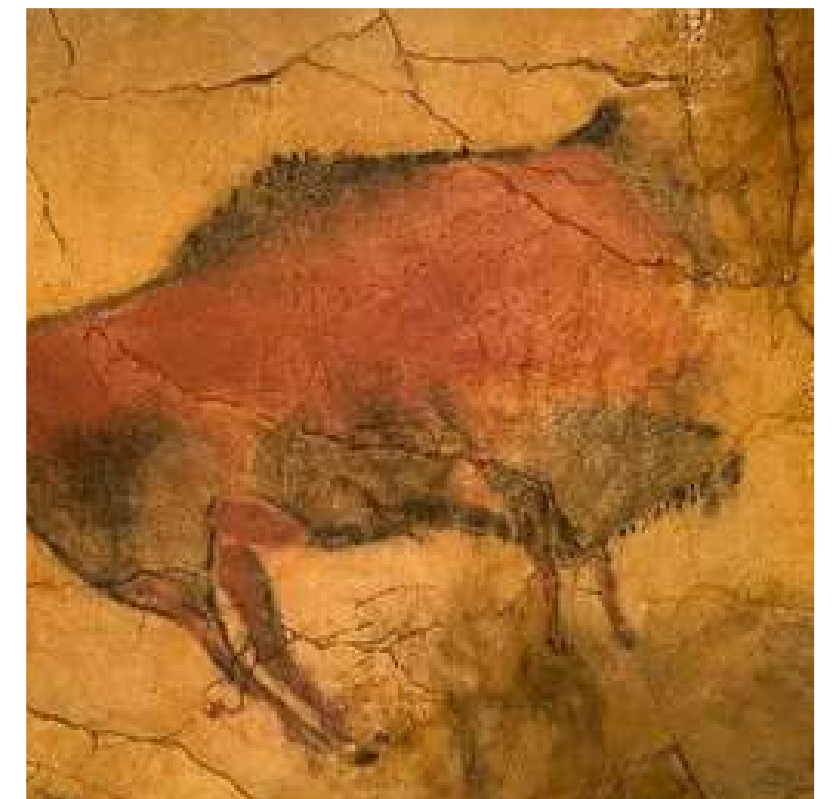
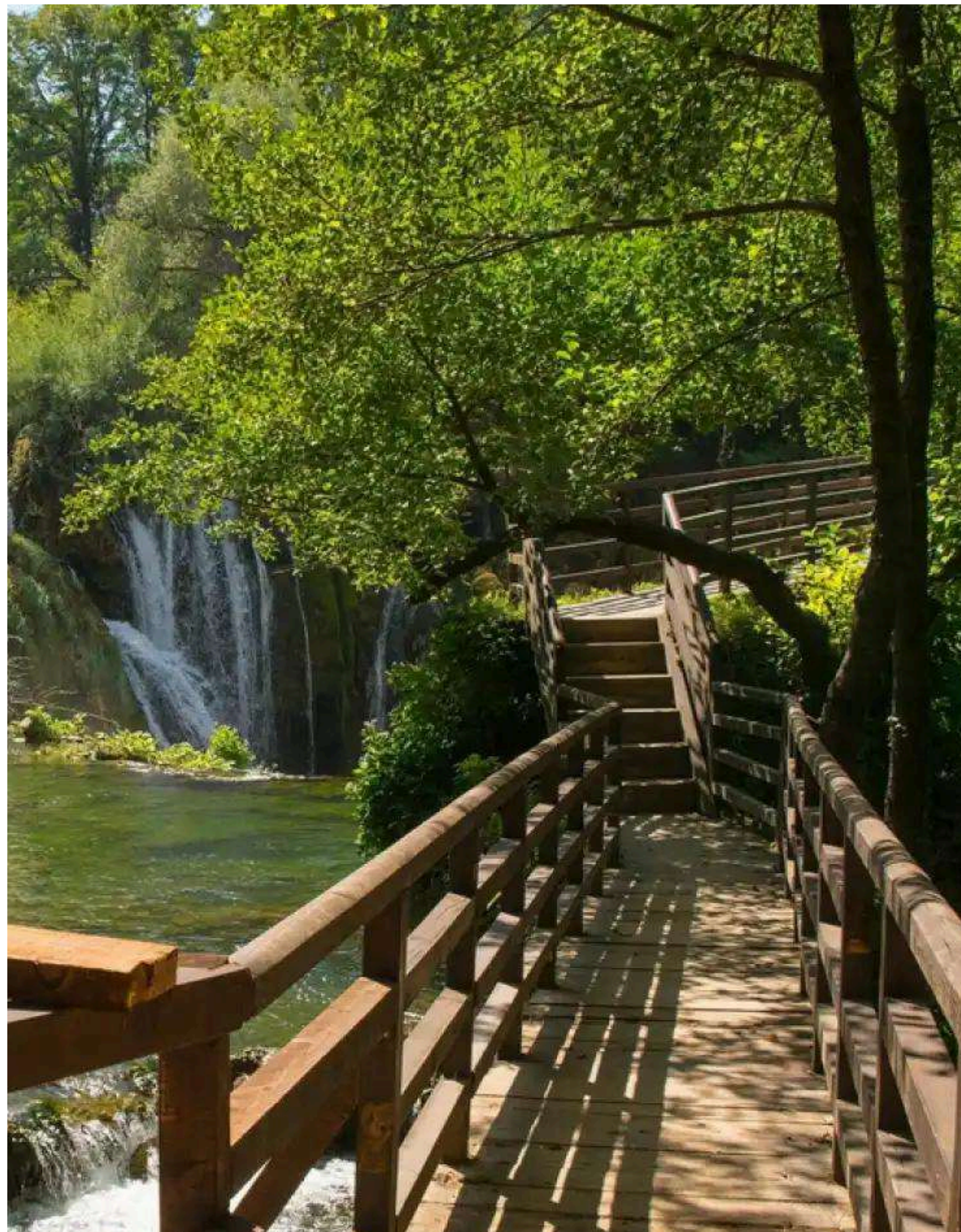
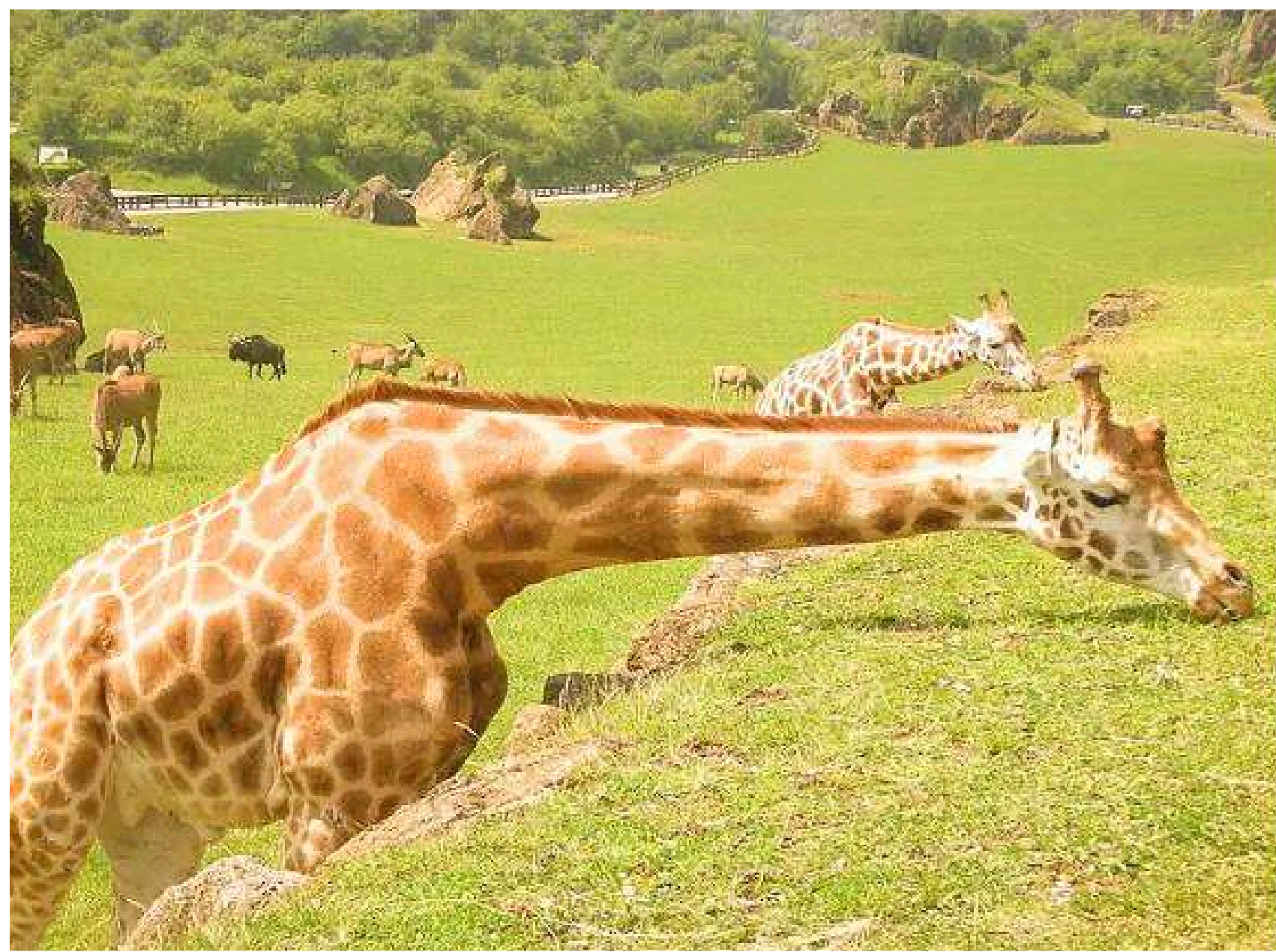

LUGARES PARA VISITAR

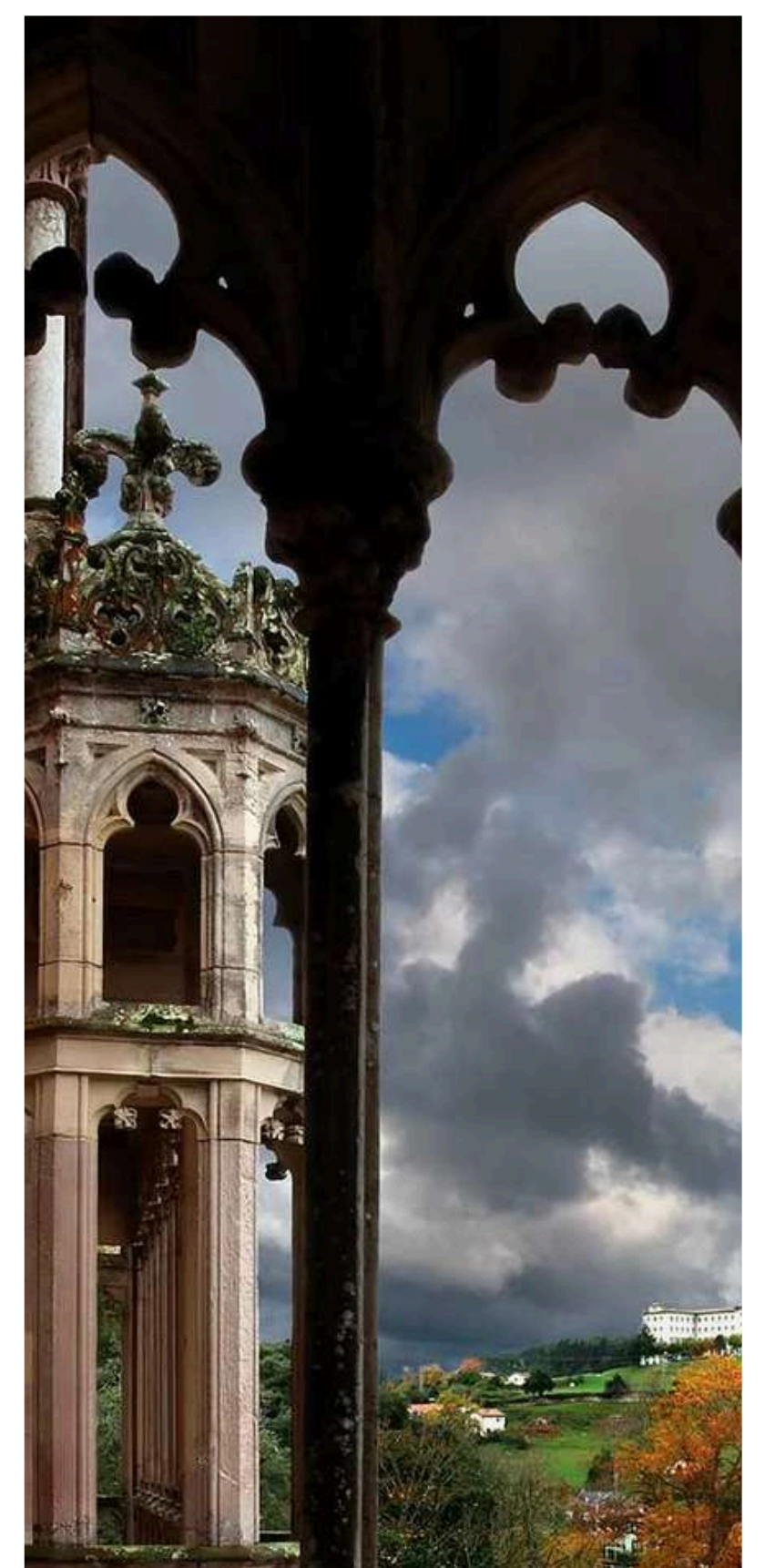

Cantabria es un destino excepcional para organizar salidas culturales y educativas con grupos escolares, ya que combina un patrimonio natural y arqueológico único con pueblos con encanto y espacios dedicados a la conservación de la fauna y la educación ambiental.

Desde San Vicente de la Barquera como punto de partida, se pueden realizar excursiones de un solo día a lugares que ofrecen experiencias formativas inolvidables.

Una de las visitas más destacadas es al Parque de la Naturaleza de Cabárceno, un espacio singular en el que los escolares pueden observar animales de los cinco continentes en condiciones de semilibertad.

Otra salida muy valorada es la visita a la Cueva de El Soplao, que sorprende con sus impresionantes formaciones geológicas y su galería minera adaptada para escolares, o Altamira, donde los alumnos pueden conocer la historia del arte rupestre y la vida de los primeros habitantes del norte peninsular a través de su museo y la neocueva.

También se pueden organizar rutas por pueblos con gran valor cultural e histórico como Santillana del Mar, con su arquitectura medieval y sus calles empedradas llenas de historia, Comillas, donde destaca el Capricho de Gaudí y su relación con el modernismo, o Potes, en el corazón de Liébana.

Sin olvidarnos de la preciosa ciudad de Santander abierta al mar y muchos otros lugares interesantes de la tierra.





www.nomadahostel.es

info@nomadahostel.es

TELF: (+34) 680179113 / 623295526

GRACIAS

www.nomadahostel.es

info@nomadahostel.es

TELF: (+34) 680179113

623295526





Gestionado por la misma empresa

Albergue el Cárabo

Teléfono: +0034 613 14 44 66
www.albergueelcarabo.es
albergueelcarabo@gmail.com

Os presentamos Albergue el Cárabo, un alojamiento creado con cariño y delicadeza ubicado en el pueblo de Puente el Arrudo, Herrerías, a 18 km de San Vicente de la Barquera.

Pasamos del mar a la montaña, a los ríos salmoneros y a unas vistas que conquistan con su gama de verdes.

El albergue es una casa independiente con 25 plazas. Dispone tres baños individuales completos, uno de ellos adaptado.

La zona verde que rodea la casa y la gran terraza ofrecen la posibilidad de realizar actividades y comidas en el exterior.

Las tarifas son iguales durante la temporada de apertura, de marzo a Noviembre. Consultar disponibilidad fuera de estas fechas.

Se ofrece servicio de Alojamiento, desayuno, cena y picnic.

AD: 20€

MP con cena: 32€

Picnic: 9€

Se consideran grupos las reservas de más de 13 personas. Durante todo el periodo menos julio, agosto, septiembre y puentes,

*Precios por persona/noche/servicio

*Ropa de cama y toallas no incluidas

